



PIINOF

INVESTIGACIÓN
EN ORIENTACIÓN FAMILIAR

unir  **UCASAL**

Resumen

- ▶ **Familia**, potencial para la sociedad: digna de protección, cuidado, estudio y acompañamiento.
- ▶ **Orientación familiar**, disciplina académica que se centra en: prevención, formación y orientación al grupo familiar
- ▶ **Necesidad de delimitación del concepto:** ámbito académico y ejercicio profesional

¿Qué se pretende con este proyecto?

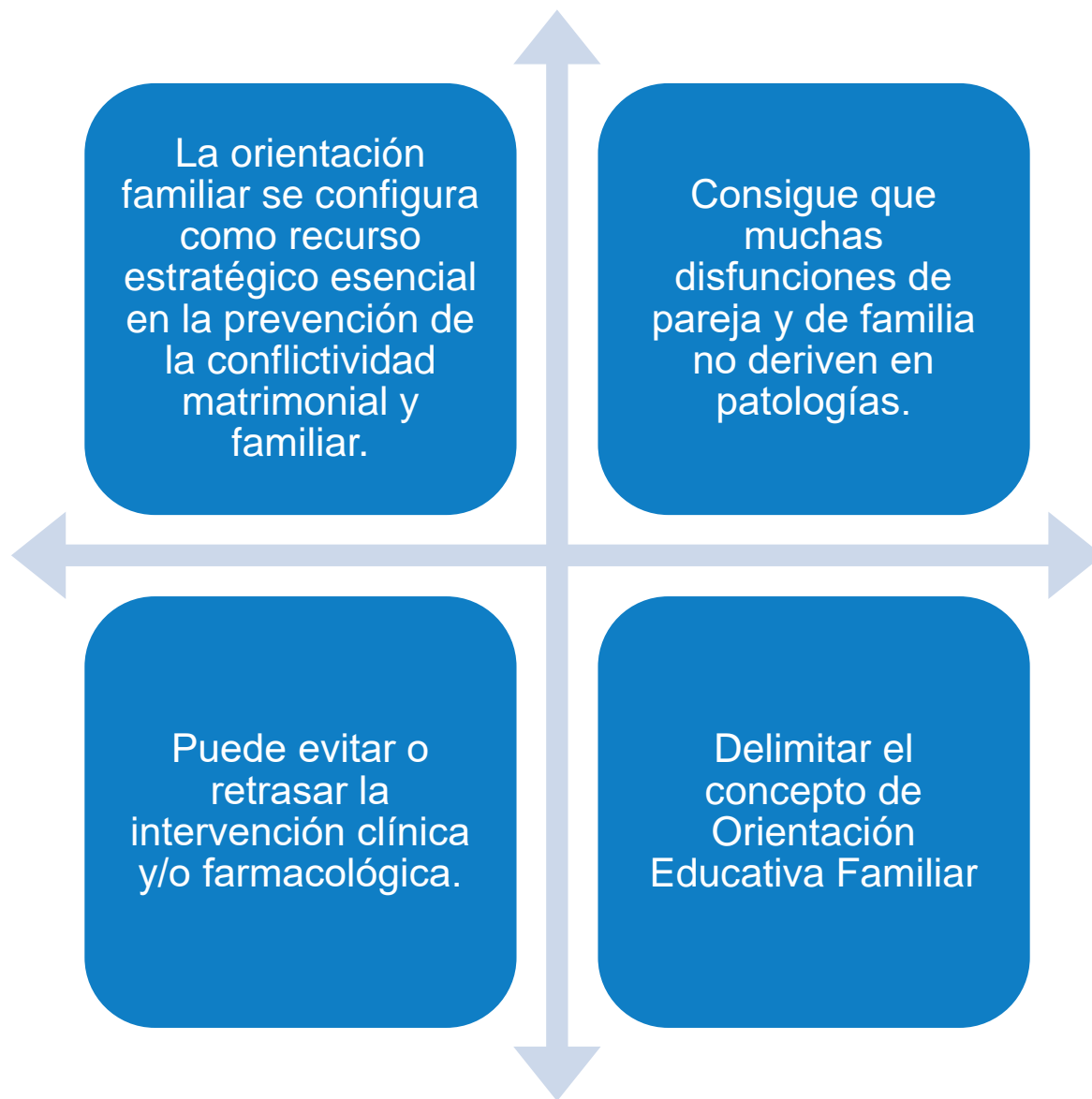

Antecedentes, estado de la cuestión

- ▶ **Funcionalidad familiar:**
motor de mejora personal y social
- ▶ **Aspectos que abarca:**
familia y ciclo vital
- ▶ **Bases teóricas de la OF:**
necesidad de definir concepto y aplicaciones



Antecedentes, estado de la cuestión (cont.)

- ▶ Necesidad de contribuir a seguir afianzando el reconocimiento de la OF en los ámbitos:

- ▶ **Público**
- ▶ **Jurídico**
- ▶ **Académico**
- ▶ **Social**

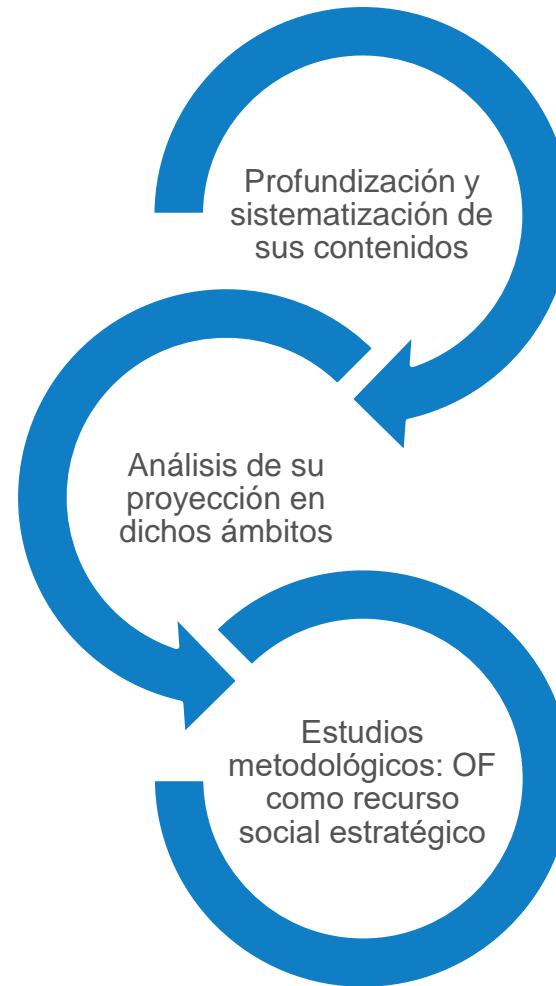

Justificación

- ▶ **Necesidad de recursos de prevención, ayuda y prevención:** contexto actual de aumento de conflictividad y vulnerabilidad de la familia
- ▶ **Reflexionar sobre la necesidad de contar con un recurso previo a la aparición de situaciones disfuncionales:** previo al ámbito clínico y farmacológico
- ▶ **Abordaje integral de importantes cuestiones constitutivas:** contexto escolar, familia extensa...

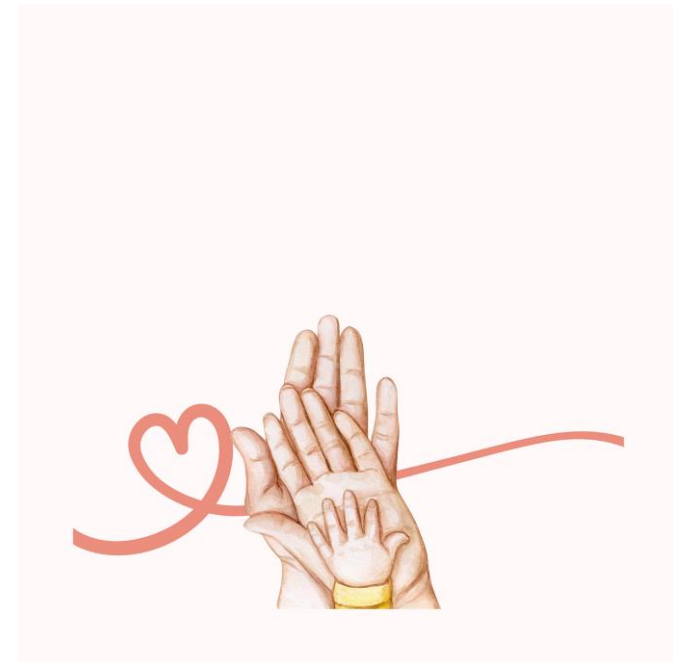

Justificación (cont.)

- ▶ **Necesidad de reconocimiento:** profesional y académico
- ▶ **Salud familiar:** como bien familiar
- ▶ **Orientación familiar:** eje estratégico dentro del modelo de salud

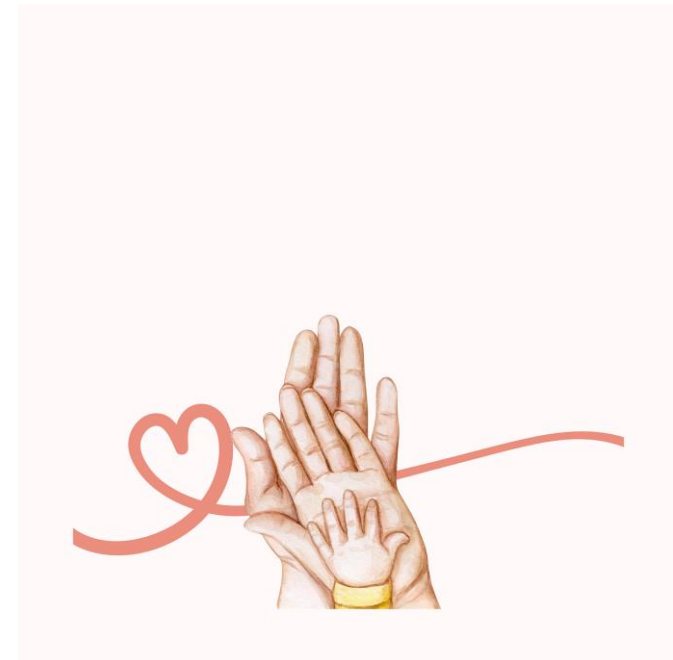

Hipótesis

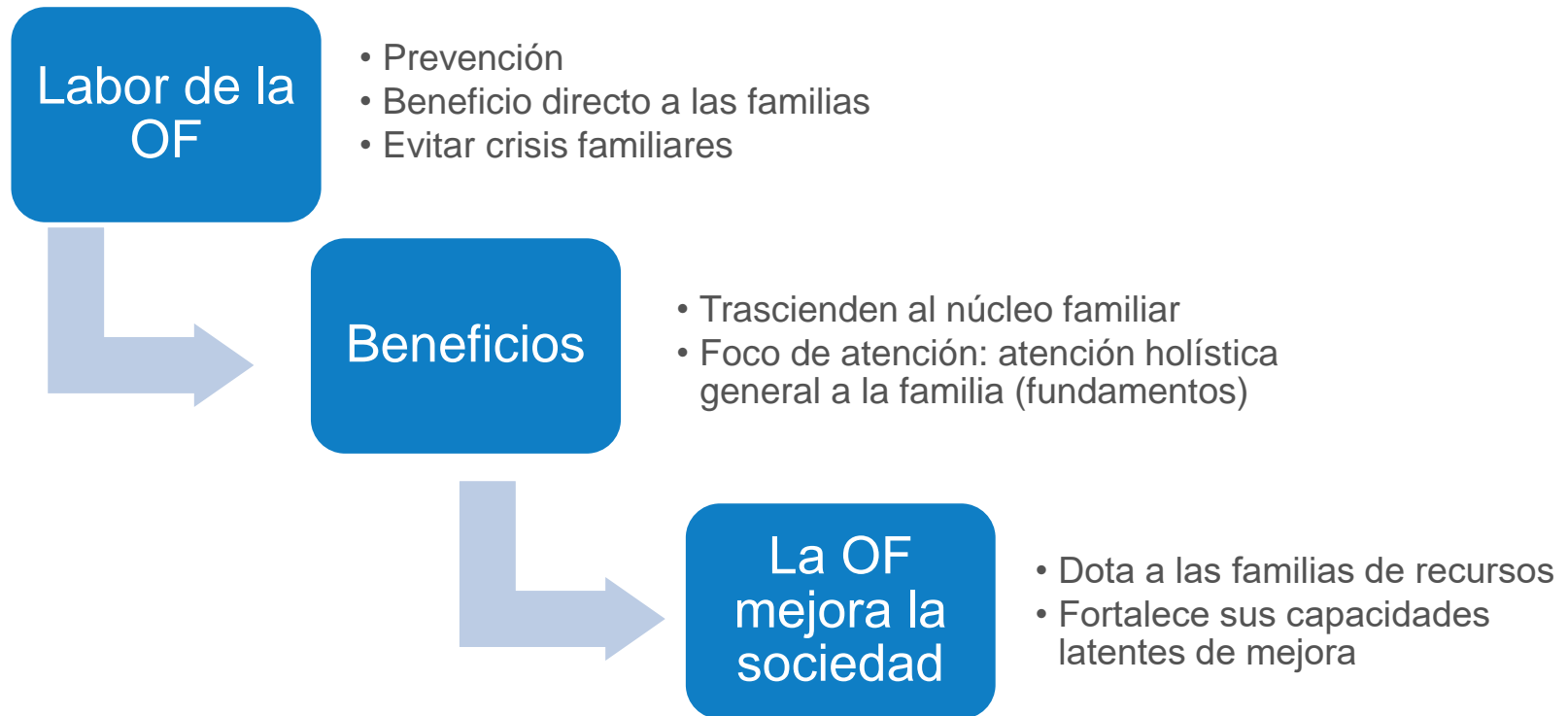

Objetivos

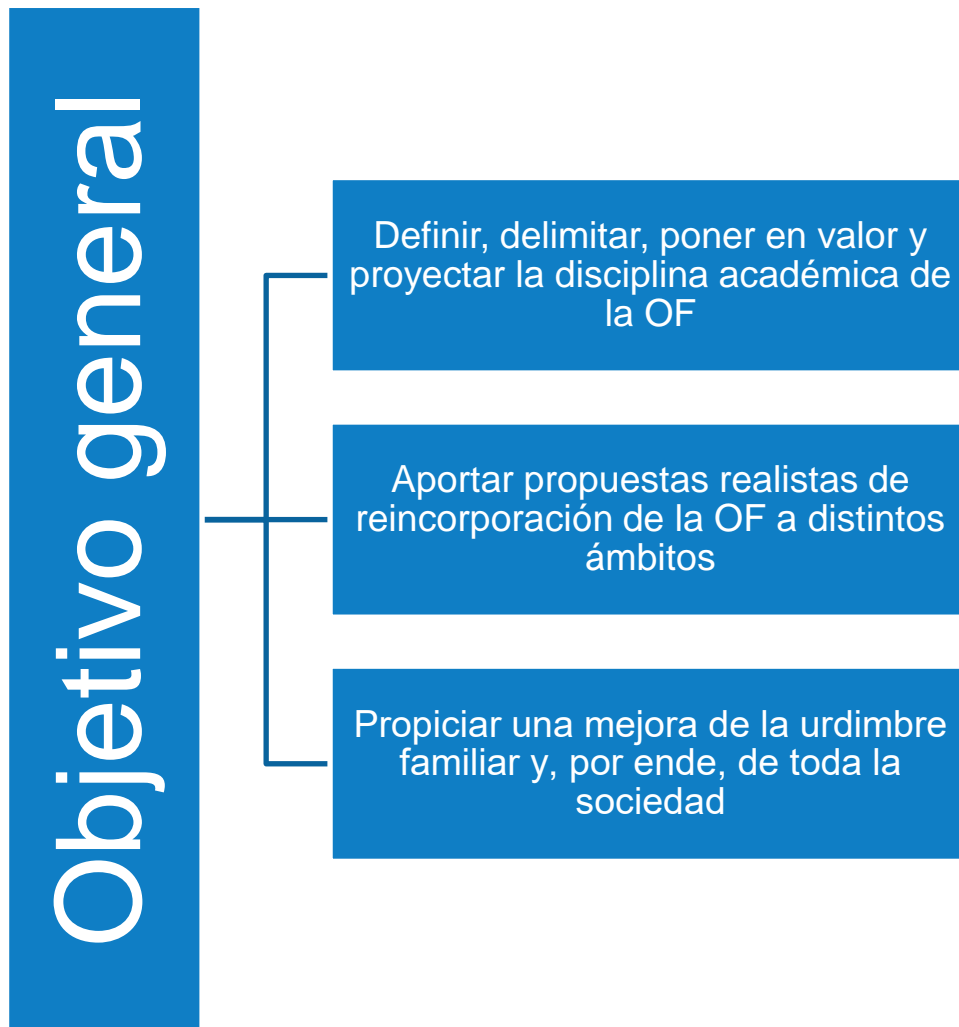

Pasos metodológicos: revisión bibliográfica



Revisión **bibliográfica**.
Sitios **web**.

Proceso **cualitativo** de
recolección de información.

Procesos **cuantitativos** de
recolección de datos.

Pasos metodológicos: análisis e interpretación

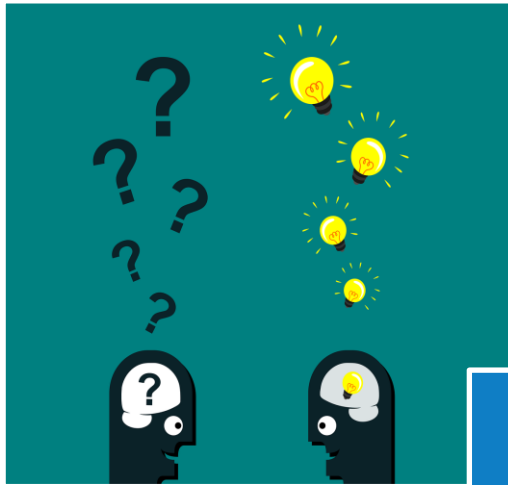

Análisis de discursos de los diferentes contextos sociales, culturales, profesionales...

Interpretación de los resultados de los análisis **cualitativos**.

Interpretación de los resultados de los análisis **cualitativos**.

Pasos metodológicos: Alcances y transferencia



Trabajos sistemáticos basados en los **conocimientos existentes** (basados en la investigación y experiencia práctica).

Síntesis de los diferentes elementos analizados.

Establecimiento de **nuevos procesos**, sistemas o servicios.

Búsqueda de la **mejora** de los ya existentes.

Otras transferencias de resultados al mundo académico, profesional y social.

Grupos de investigación adheridos

- ▶ A un objetivo y línea de investigación
- ▶ A un plan de trabajo:

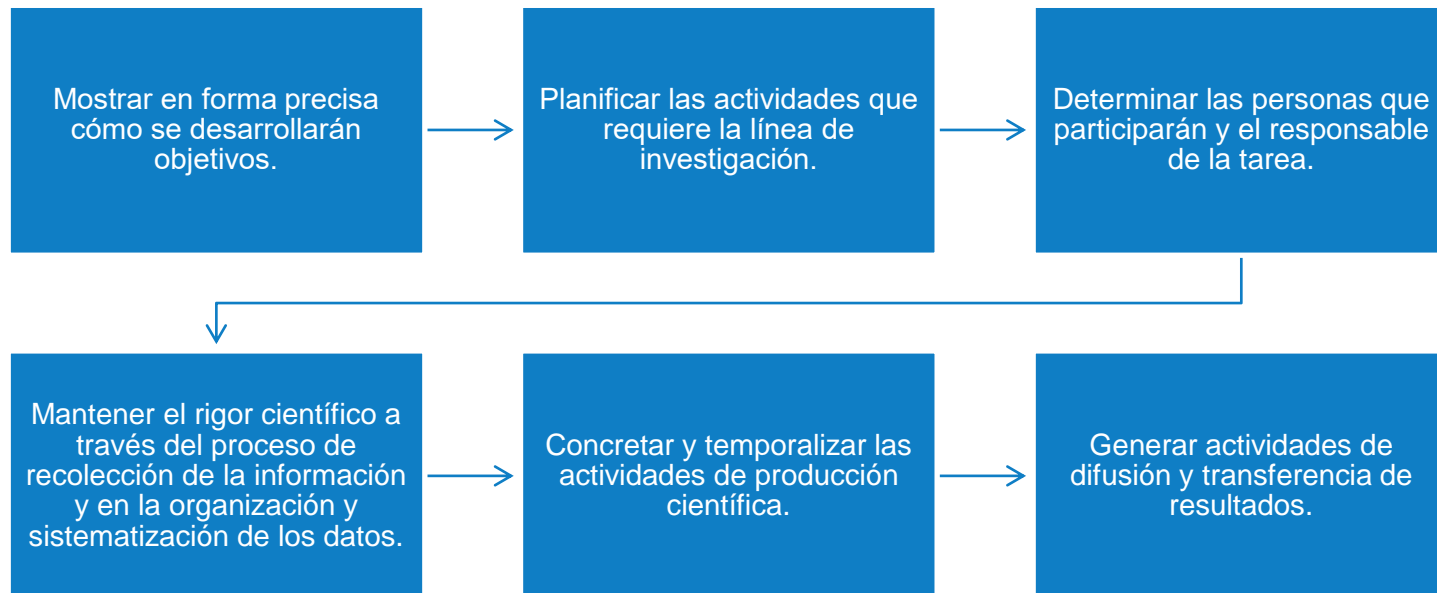

Transferencia de resultados



1.4.- Difusión y divulgación

Acciones	Organización de jornadas, talleres, seminarios y congresos
	Apariciones en medios de comunicación
	Recursos multimedia y redes sociales
	Definición de capacitaciones para la formación de profesionales
	Definición de capacitaciones para la formación en el ámbito familiar
	Generación de formación continua

1.5.- Producción científica

Resultados Revisión y adaptación de lectura científica publicada con anterioridad, como base para seguir produciendo nuevos conocimientos

Redacción de artículos científicos, capítulos de libros y otra literatura científica

Participación en jornadas científicas

Ponencias en congresos

Dirección de tesis y proyectos de TFE

Elaboración de libro monográfico con los resultados de la investigación y los aportes bibliográficos

Portal de producción científica



PIINOF

INVESTIGACIÓN
EN ORIENTACIÓN FAMILIAR

unir  **UCASAL**

www.unir.net
www.ucasal.edu.ar